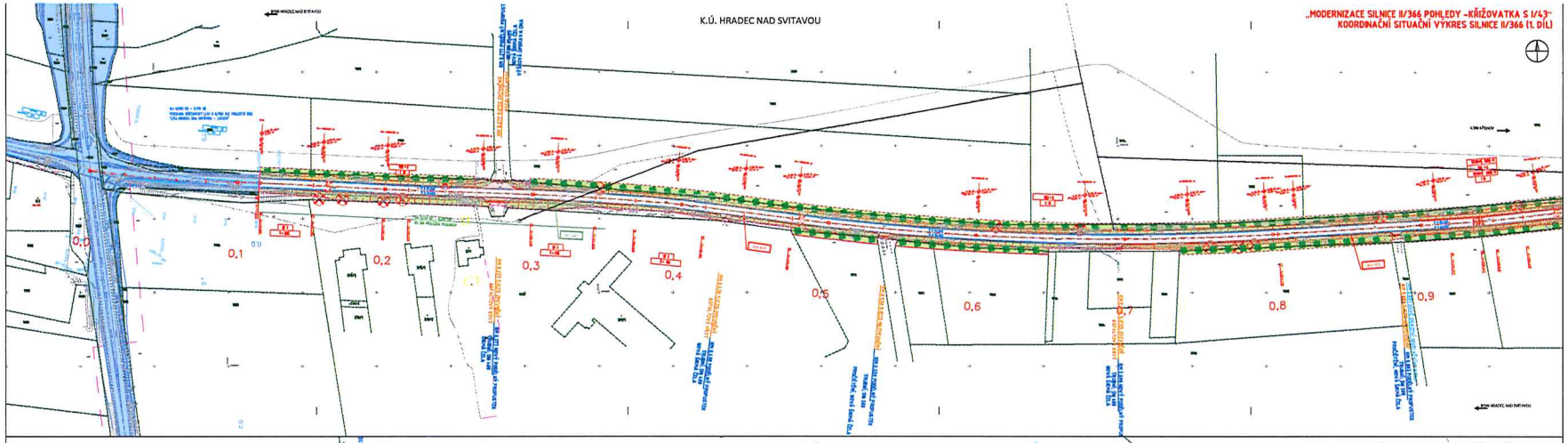

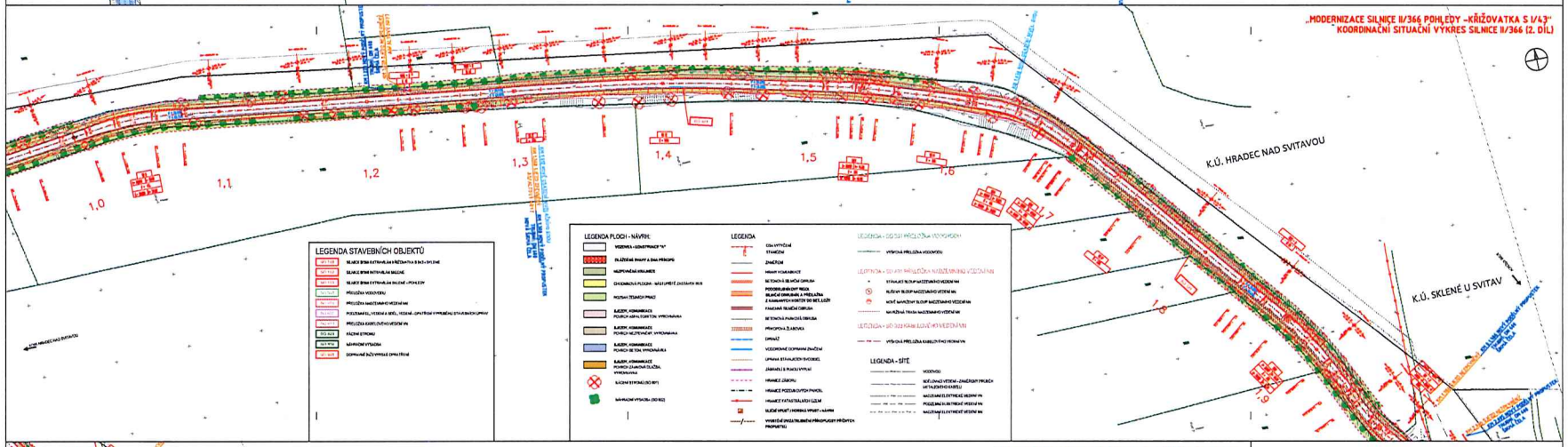

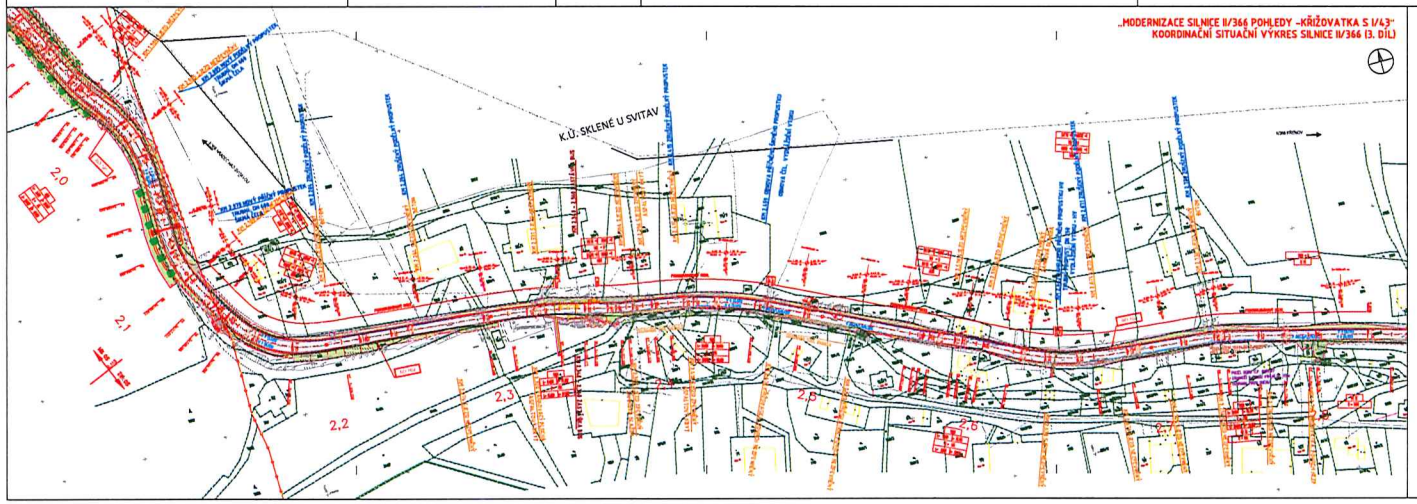

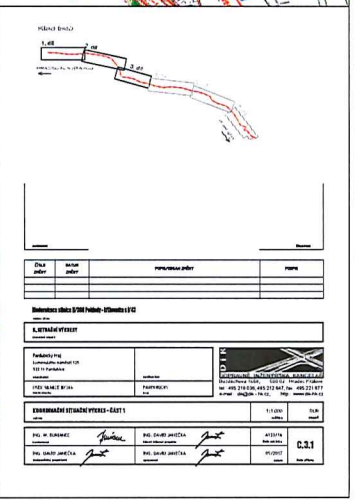

ČÍSLO ZMĚNY	DATUM ZMĚNY	POPIS/NATURA ZMĚNY	PODPIS

Modernizace silnice II/366 Pohledy - křižovatka S I/43

D. SITUAČNÍ VÝKRESY

Pardubický kraj
Lubomudrovo nábřeží 125
532 11 Pardubice

PŘÍPRAVA PROJEKTU

DOPRAVNÍ INFRASTRUKTURA KOMUNIKACE
Rozdělovská 1000, 530 02 Hradec Králové
tel. 495 219 236, 495 212 847, fax. 495 211 877
e-mail: dik@dik.cz, http://www.dik.cz

KOORDINAČNÍ SITUAČNÍ VÝKRES - ČÁST 1

1:1000 | DLR

ING. M. SUKNÁČ	ING. DAVID JANEČKA	4/2014	D.3.1
ING. DAVID JANEČKA	ING. DAVID JANEČKA	05/2017	

„MODERNIZACE SILNICE II/366 POHLEDY - KŘIŽOVATKA S I/43"
KOORDINAČNÍ SITUAČNÍ VÝKRES SILNICE II/366 (4. DÍL)

K.Ú. SKLENÉ U SVITAV

„MODERNIZACE SILNICE II/366 POHLEDY - KŘIŽOVATKA S I/43"
KOORDINAČNÍ SITUAČNÍ VÝKRES SILNICE II/366 (5. DÍL)

K.Ú. SKLENÉ U SVITAV

K.Ú. HORNÍ HYNČINA

LEGENDA PLOCH - NÁVRH:

LEGENDA

LEGENDA STAVEBNÍCH OBJEKTŮ

LEGENDA - SÍTĚ

„MODERNIZACE SILNICE II/366 POHLEDY - KŘIŽOVATKA S I/43"
KOORDINAČNÍ SITUAČNÍ VÝKRES SILNICE II/366 (6.DÍL)

K.Ú. HORNÍ HYNČINA

K.Ú. POHLEDY

ČÍSLO ZMĚNY	DATUM ZMĚNY	POPIS/DŮVOD ZMĚNY	PODPIS

Modernizace silnice II/366 Pohledy - křižovatka s I/43

II. SITUAČNÍ VÝKRESY

Pardubický kraj
Lonkovského nám.536
532 11 Pardubice

zadavatel

zodpovědný

SILNICE II/366
PAPRSKREJT
KÚ

DOPRAVNÍ INFRASTRUKTURA KARLÍNÉ
Rozvojová 1424, 100 00 Praha 10 Hostivař
tel. 440 219 0 00, 495 212 641, fax. 440 231 977
e-mail: info@dik.cz, http://www.dik.cz

KOORDINAČNÍ SITUAČNÍ VÝKRES - ČÁST 2

1:1000 | 2x

ING. M. SLÁMANEC		ING. DAVID JANEČKA		4/2016	D.3.2
ING. DAVID JANEČKA		ING. DAVID JANEČKA		05/2017	